

Fiche n°
186
Syndicat Intercommunal du Grand Nouméa

 Date de la visite
25/03/2026
Identification du regard

Regard : VA 24017 Type : Vanne de sectionnement

Code CORIM / SIG :

Secteur : Localisation :

Commune : Dumbéa Adresse :

 Coordonnées GPS :
-22.224502917818, 166.46955069155

Altitude :

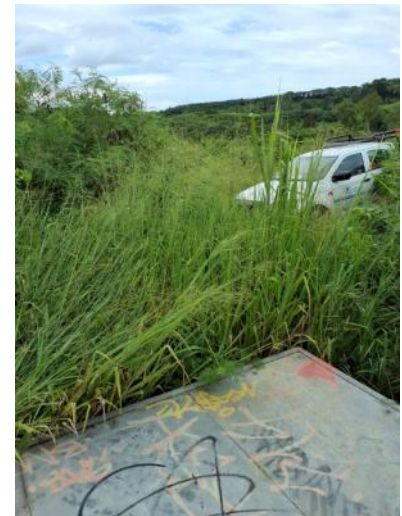
Photos

Contrôle du Génie Civil

EQUIPEMENT	ETAT	RENOUVELLEMENT	OBSERVATIONS
Entourage du regard	Mauvais	A renouveler	
Génie Civil Extérieur	Bon	Inutile	
Génie Civil Intérieur	Bon	Inutile	
Capot	Bon	Inutile	
Présence d'eau			

Contrôle de l'Hydraulique

EQUIPEMENT	ETAT	RENOUVELLEMENT	OBSERVATIONS
Vanne de vidange 1			
Vanne de vidange 2			
Ventouse			
Exutoire			
Présence de fuites			

Observations

La vanne de sectionnement 24 017 se situe pas loin de la vanne de sectionnement Mont-dore 23 967 mais l'accès est différent, il

 Intervenant :
Heimana HAMBLIN

faut passer par Rivière salé avenue BONAPARTE dans le cul de sac a gauche il ya environ 270m jusqu'a la Vanne de sectionnement.

A prévoir revoir tout l'acces sur 270m par 3m de large car de l'herbe tres haute des bout de fer et beton sont sur le chemin est praticable uniquement en 4x4.

Un entretien régulier est necessaire sur ce regard stratégique

